Manipulador Capacitado.com

Enfermedades de Transmisión Alimentaria

ETA: causas, síntomas, microorganismos y prevención

¿Qué son las ETA?

Manipulador Capacitado.com

Las **Enfermedades de Transmisión Alimentaria (ETA)** son enfermedades causadas por consumir alimentos o bebidas que contienen microorganismos patógenos, toxinas o sustancias dañinas.

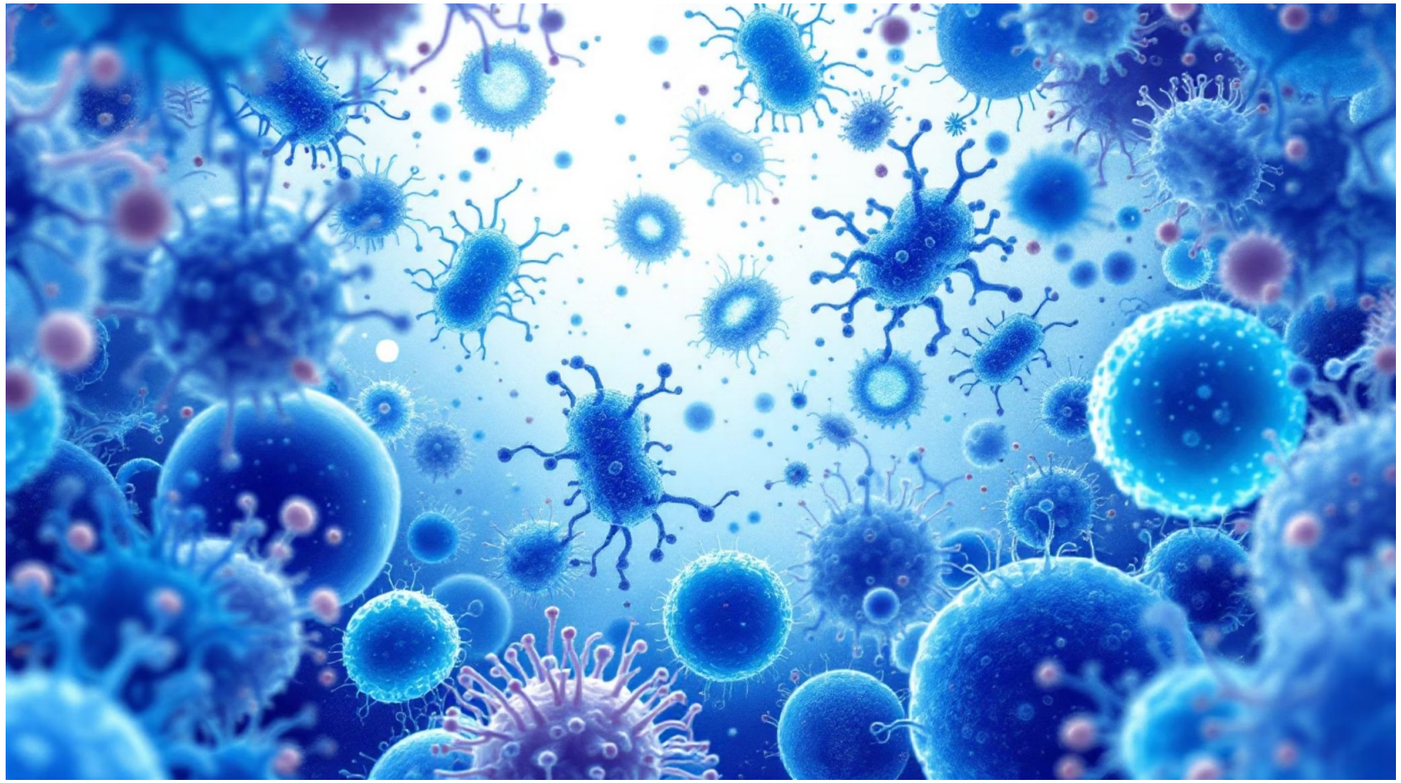

Problema de Salud Pública

Afectan principalmente el sistema digestivo y son un grave problema en Colombia y el mundo

Grupos Vulnerables

Especialmente peligrosas para niños, adultos mayores, embarazadas e inmunosuprimidos

Prevenibles

La mayoría son PREVENIBLES con buenas prácticas de manipulación

Síntomas más comunes de las ETA

Manipulador Capacitado.com

Los síntomas varían según el agente causante, pero los más frecuentes son:

1. **Náuseas y vómito**
   Aparece 1 a 6 horas después del consumo. Duración habitual: 1 a 2 días

2. **Diarrea**
   Con o sin sangre. Aparece 6 a 48 horas. Duración: 1 a 7 días

3. **Dolor abdominal**
   Calambres y dolor variable en aparición y duración

4. **Fiebre**
   Variable en aparición y duración según el agente causante

5. **Deshidratación**
   Si no hay reposición de líquidos. Puede ser grave

En casos graves: Parálisis, insuficiencia renal, muerte. Requiere hospitalización inmediata

Manipulador Capacitado.com

ETA bacterianas más frecuentes

Bacteria	Enfermedad	Alimentos de riesgo
Salmonella	Salmonelosis	Huevos, aves, mayonesa casera
E. coli	Infección intestinal	Carne molida, agua no potable
Staphylococcus aureus	Intoxicación	Alimentos manipulados sin higiene
Clostridium botulinum	Botulismo (mortal)	Conservas caseras sin esterilizar
Listeria monocytogenes	Listeriosis	Lácteos crudos, fiambre, ahumados

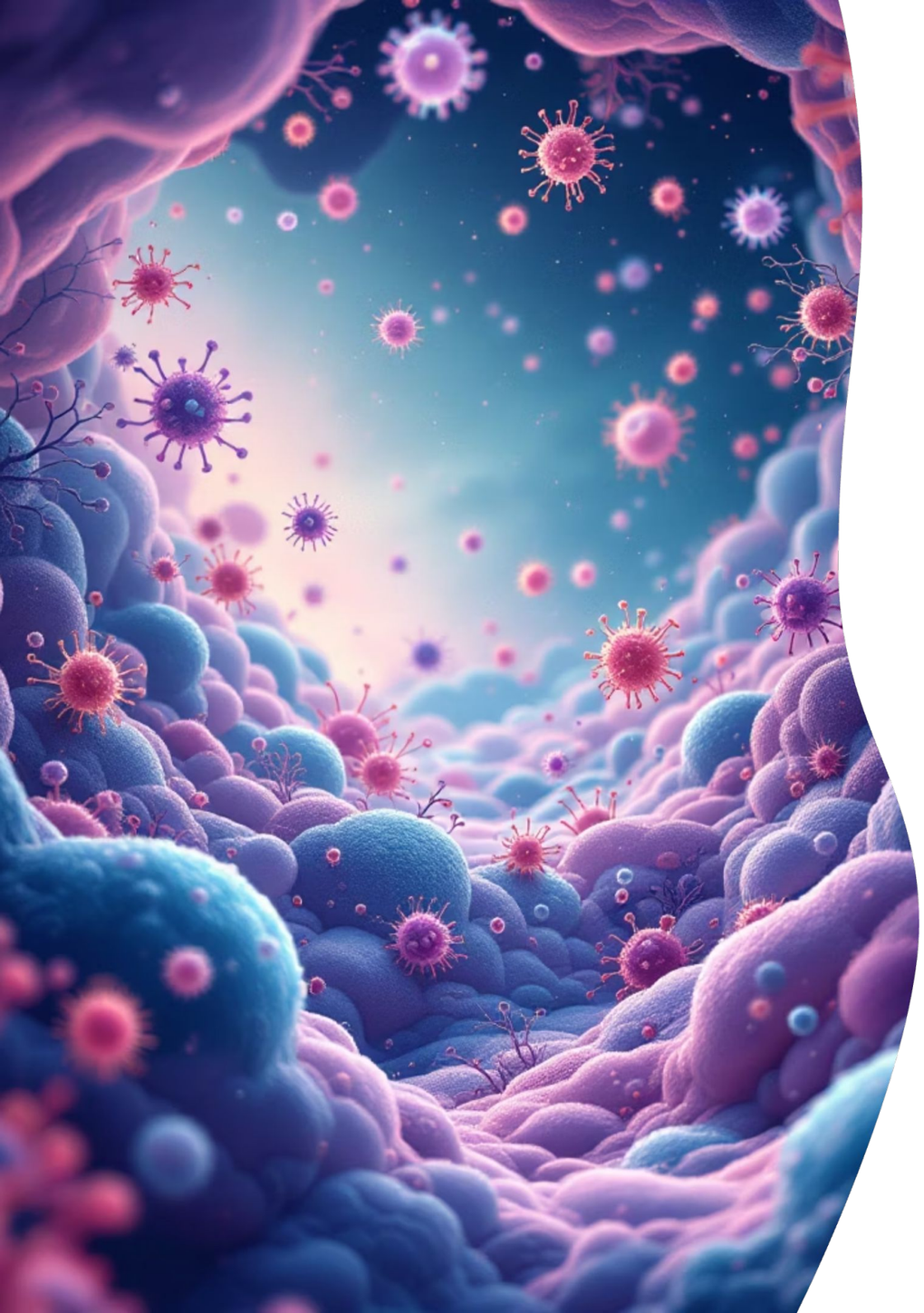

Manipulador Capacitado.com

ETA virales y parasitarias

Virales

Norovirus: causa más común de gastroenteritis aguda. Muy contagioso.

Hepatitis A: se transmite por agua y alimentos contaminados con heces.

Los virus NO se multiplican en los alimentos pero son resistentes al calor.

Parasitarias

Taenia (solitaria): en carne de res o cerdo mal cocida

Toxoplasma: en carnes crudas, agua y suelo contaminado

Giardia: en agua no potable y alimentos sin lavar

Triquina: en carne de cerdo mal cocida

Alimentos de mayor riesgo

Manipulador Capacitado.com

Estos alimentos son especialmente propensos a causar ETA:

Platos con base de huevo

Mahonesas, ensaladillas — usar SIEMPRE ovoproductos pasteurizados

Carne molida

Hamburguesas, albóndigas — alto contacto con el aire

Aves de corral

Pollo, gallina, pato

Pescados y mariscos

Pescados frescos, mariscos y moluscos

Productos crudos

Ensaladas, sushi, carpaccio listos para consumo

Productos de pastelería

Con cremas o nata

¿Cómo prevenir las ETA?

Las cinco claves de la OMS

Manipulador Capacitado.com

Para la inocuidad de alimentos:

1. LIMPIE

Lávese las manos y desinfecte superficies y utensilios

2. SEPARÉ

Separé alimentos crudos de cocidos para evitar contaminación cruzada

3. COCINE

Cocine a temperatura segura (mín. 65–75 °C según alimento)

4. ENFRÍE

Refrigere rápidamente y no deje alimentos más de 2 h a T° ambiente

5. USE AGUA SEGURA

Use agua potable y materias primas de proveedores confiables

Cuando tú estás enfermo...

Manipulador Capacitado.com

Si presentas alguno de estos síntomas, debes **notificarlo a tu jefe inmediatamente** y NO manipular alimentos temporalmente:

Diarrea, vómito o náuseas

Fiebre superior a 38 °C

Ictericia

Piel o ojos amarillos

Infecciones de la piel

Heridas infectadas en manos

Gripe o tos intensa

Riesgo de contaminar con gotículas

¡Reportar una enfermedad a tiempo es un acto de responsabilidad, no de debilidad!

NORMATIVA: Res. 2674/2013, Art. 14 — El personal enfermo debe ser separado de la manipulación directa de alimentos.

Manipulador Capacitado.com

Resumen del módulo

- Las ETA son enfermedades causadas por alimentos contaminados
- Los síntomas más comunes son vómito, diarrea, fiebre y dolor abdominal
- Bacterias, virus y parásitos son los principales agentes causantes
- Las 5 claves OMS son la base de la prevención
- El manipulador enfermo NO debe trabajar con alimentos

Manipulador Capacitado.com

¡Tu responsabilidad salva vidas!

La prevención de las Enfermedades de Transmisión Alimentaria comienza con cada uno de nosotros. Aplicando las buenas prácticas de manipulación, protegemos la salud de nuestros clientes y colegas.

Formación en Manipulación de Alimentos — Nivel Básico

Resolución 2674 de 2013 — INVIMA — Colombia